＜　熱中症症状発生時の緊急時体制　＞
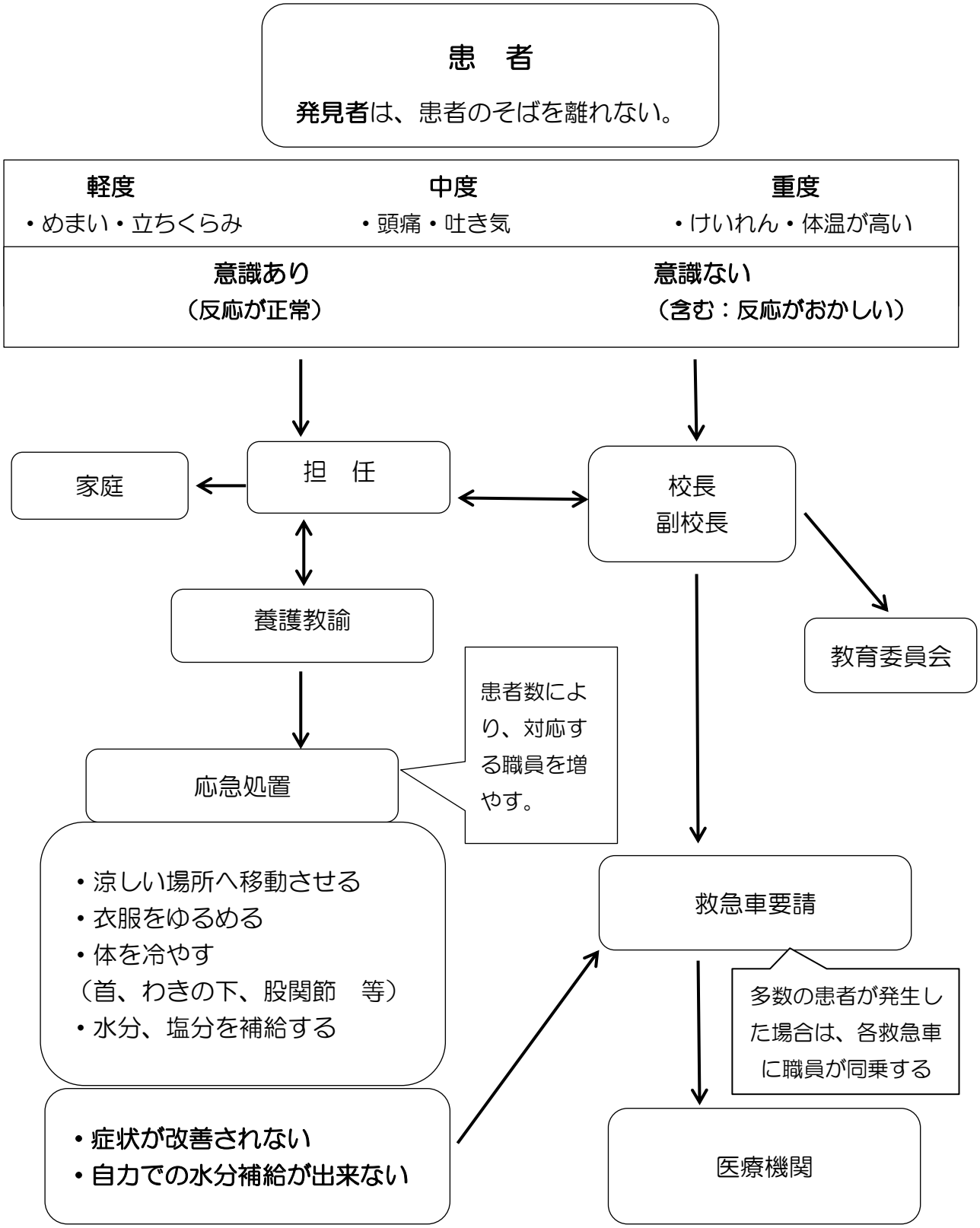
＊発症者は、１名や数名ではなく、多数の場合もあることを踏まえて対応する。