



じょうずにつかおう♪

がくしゅうようタブレット



れいわ3ねん 6がつ ふなぼりしょうがっこう じょうほうぶ



1 はじめに

くにかすすめる 「GIGA(ぎが) スクールこうそう」

というせいさくにより、

ひとりいちだいタブレットを
かしたすこととなりました。



もくてきは、



①「じゅぎょうをもっと分かりやすく」

②「いつでもどこでも
がくしゅうをおこなえる」



ことができるようにするためです。

せんせいのおはなしをよくきいて、

タブレットのただしいつかいかたを

みにつけ、さまざまながくしゅうの

しかたをみつけていきましょう♪



2 きまわりについて

がくしゅうようタブレットをただしくつかうために、ふなぼりしょうでは5つのルールをきめました。
しっかりおぼえましょう。



ふなしょうタブレットルール

① ていねいにあつかおう。



おとさない



ぬらさない



そとで
つかわない



もちほこびはふ
くろにいれる

ふなしょうタブレットルール

②じぶんでかんりしよう。



じゅうでんする。



じゅんびする。



人にかさない。

ふなしょうタブレットルール

③がくしゅういがいではつかわない。



しらべ
がくしゅう

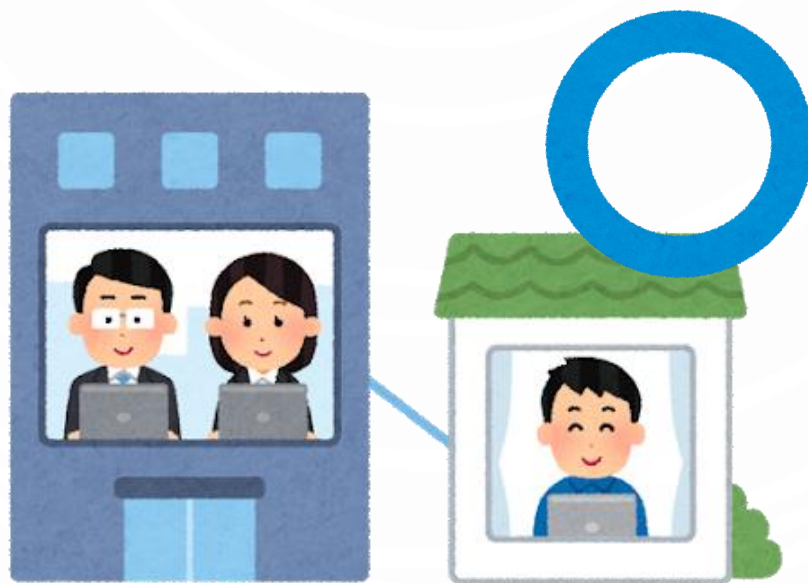

オンライン
がくしゅう



すきなじかんに
すきなことに
つかわない。

ふなしょうタブレットルール

- ④ データをかくさんさせない。
(メール・しゃしん・ごじんしょうほう)



かってにメール
をおくらない。



かってにしゃしん
をとらない。



ごじんじょうほう
をおしえない。

ふなしょうタブレットルール

⑤けんこうにきをつける。

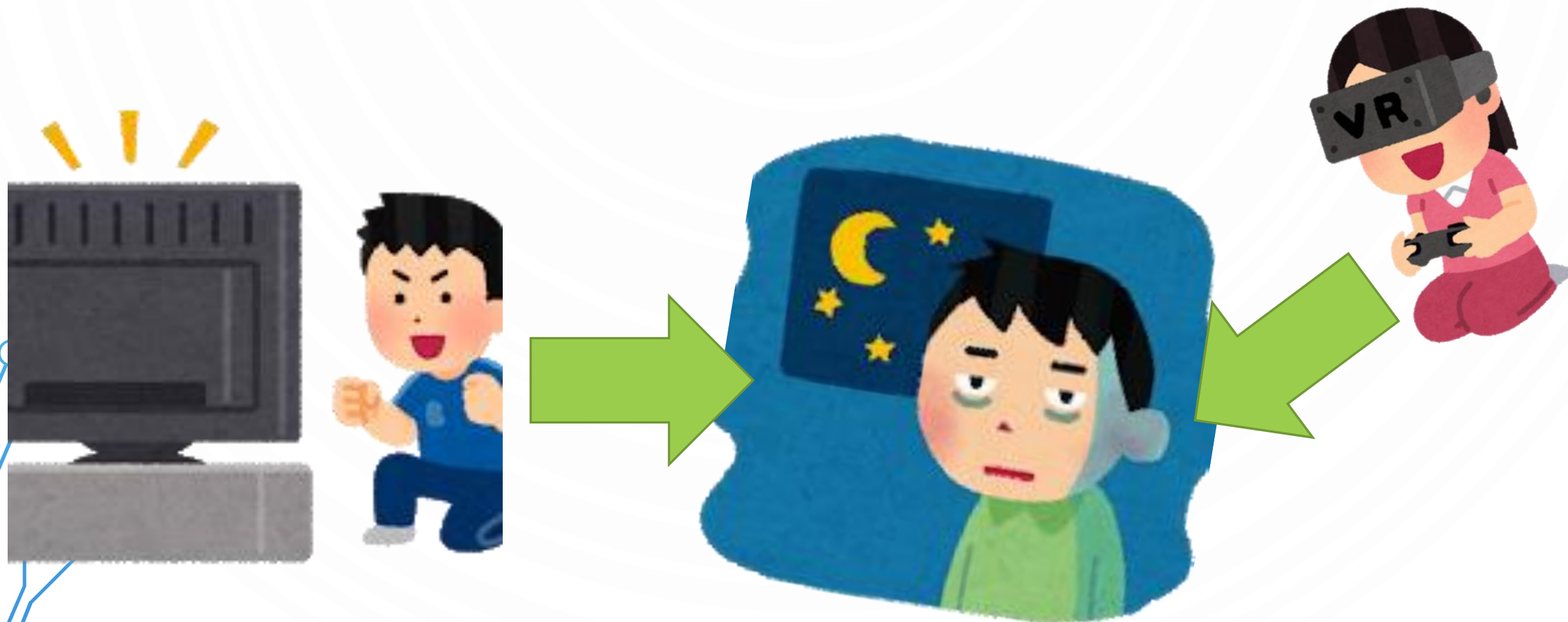

改訂版「SNS東京ルール」も守ろう。

- ① スマホやゲームの一日の合計利用時間、使わない時間帯・場所を決めよう。
- ② 必ずフィルタリングを付け、パスワードを設定しよう。
- ③ 送信前には、誰が見るか、見た人がどのような気持ちになるか考えて読み返そう。
- ④ 個人情報をお教えしたり、知らない人と会ったり、自撮り画像を送ったりしない。
- ⑤ 写真・動画を許可なく撮影したり、拡散させたりしない。

3 じゅんび について

がっこうですること

①かしたされたもののかくにん

①アイパッドほんたい (キーボードとカバーつき) ②じゅうでんアダプタ (じゅうでんき)

③USB
じゅうでんコード



がっこうですること

タブレットうらにかなりばんごうと、じぶんのしめいのシールがはってあるのをかくにんしてください。

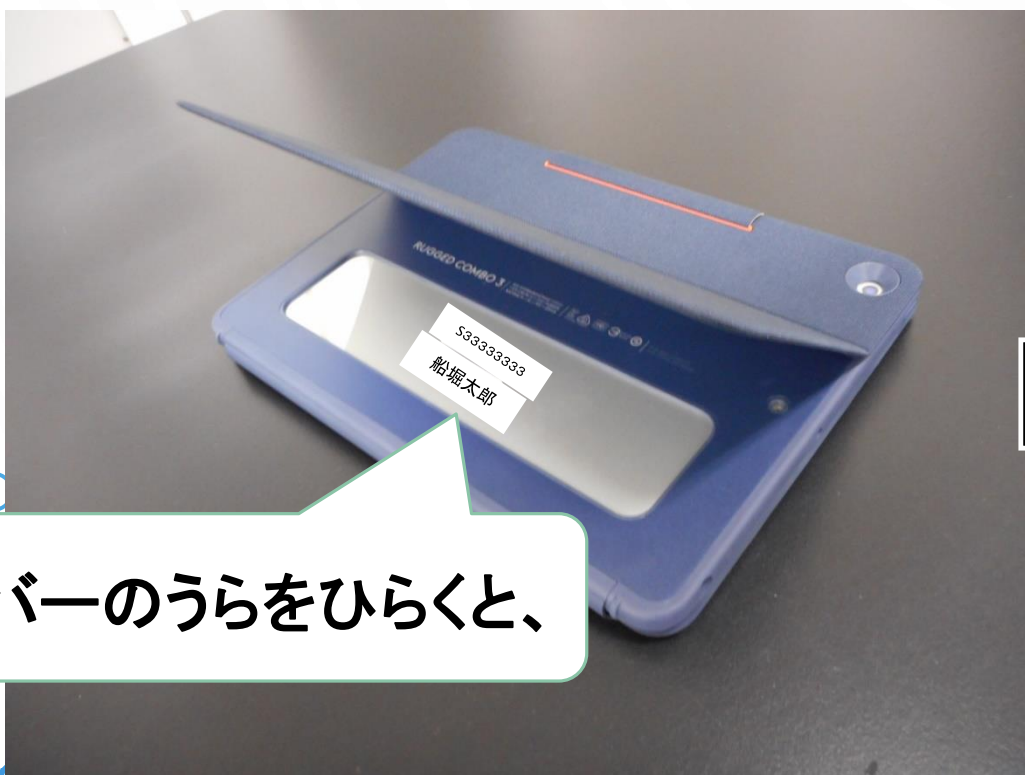

カバーのうらをひらくと、

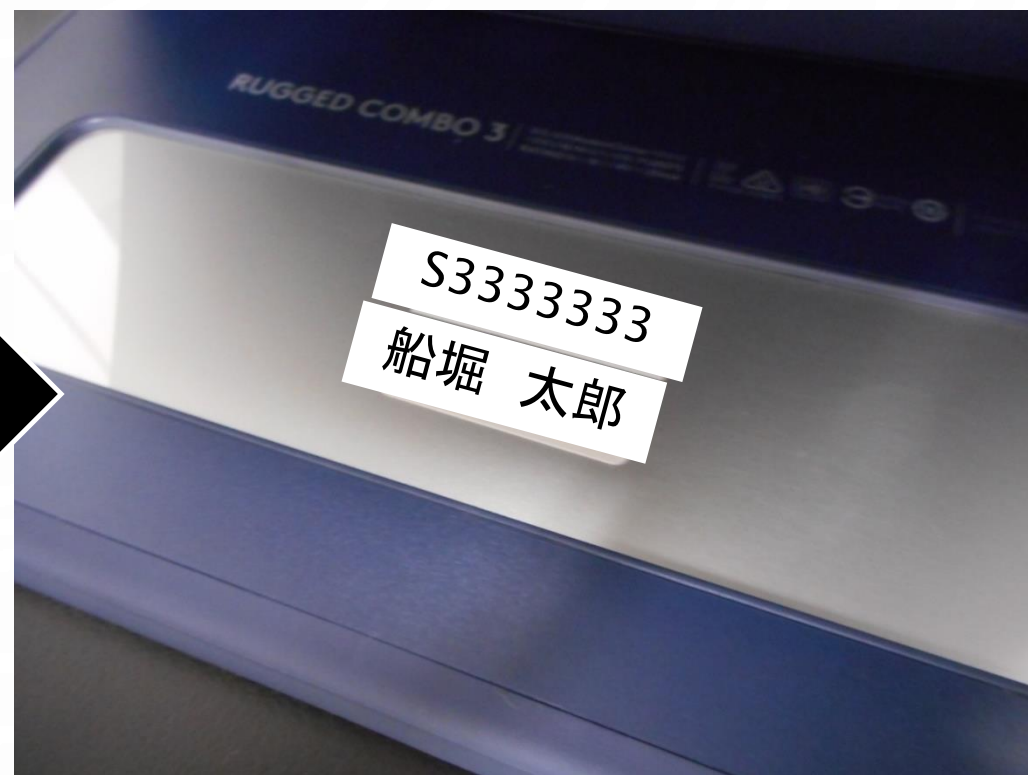
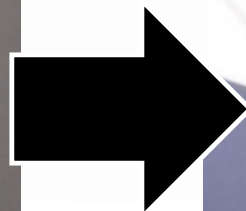

がっこうですること

②おくばしょのかくにん

○ランドセルのなか



○つくえのなか



○きょうしつのだな



ちゅうい！
おきっぱなしにしない。そのひのうちにもちかえる。
じぶんのアイパッドをかんりしましょう！

いえですること

①もちかえりや

きょうしついどうじのふくろのじゅんび

タブレットがこわれないように、
あつでのふくろにいれて
もちはこびましょう。

しょうがっこう6ねんかん
つかいますので、たいせつに
あつかいましょう。



いえですること

②じゅうでん

せんせいがじゅうぎょうでつかうぜんじつに、れんらくをします。

タブレットのでんちののこりをかくにんして、いえでじゅうでんしましょう。



がっこうではじゅうでんできません。

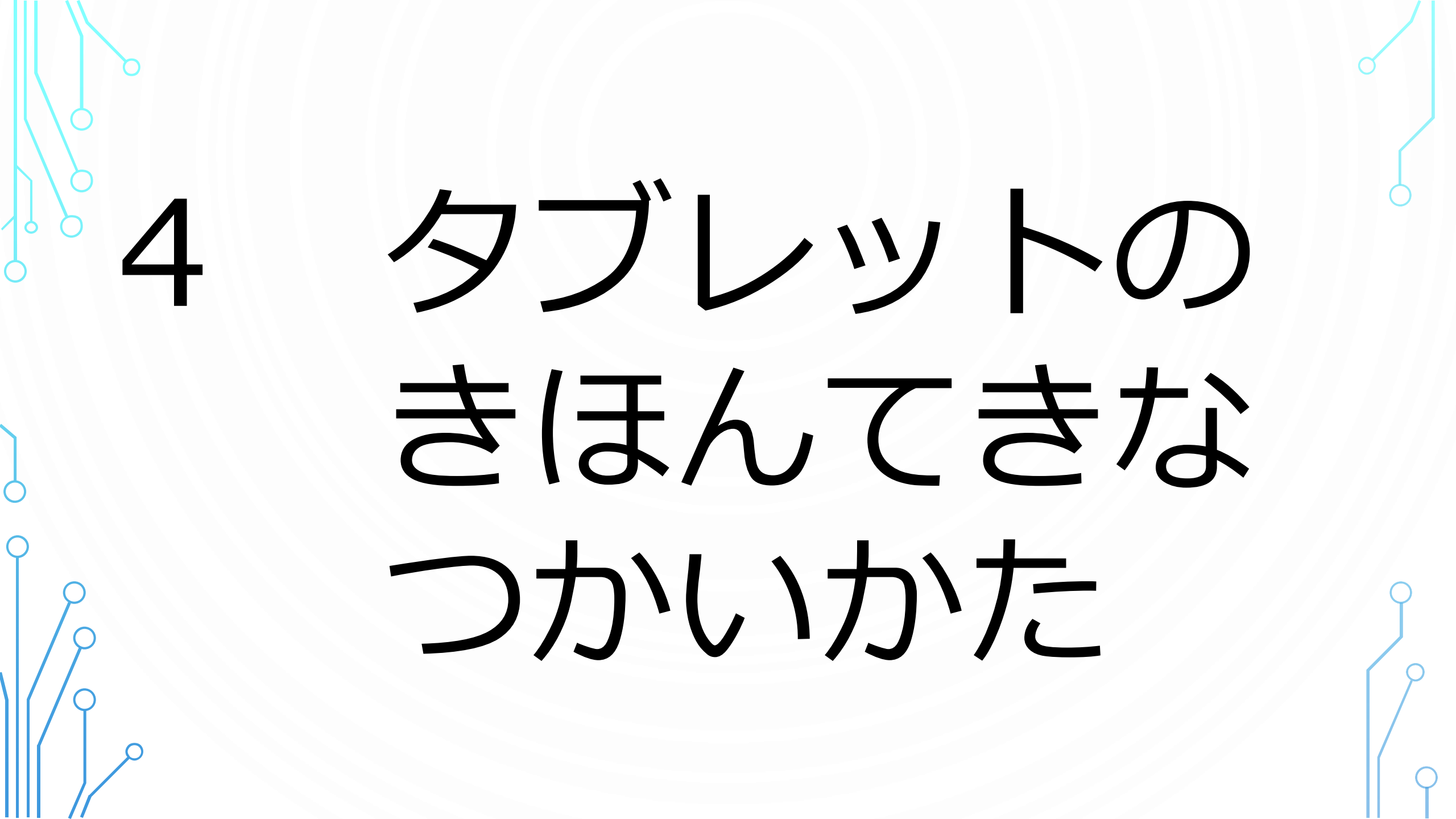

4 タブレットの きほんてきな つかいかた

タブレット (iPad) のかくぶのなまえ

① しょうめん

うちがわのカメラ

キーボード

ホームボタン
(さいしょにおす)
(アプリからもどる)

がめん
※ガラスがわれない
ようにきをつける。



タブレット (iPad) のかくぶのなまえ

②ひだりがわ

でんげんぼたん
※ながおしすると、
がめんのでんきがつ
きます。おしてみ
ましょう！

マイク

イヤフォンジャック



タブレット (iPad) のかくぶのなまえ

③みぎがわ



スピーカー

ライトニングケーブルさしこみぐち
(じゅうでんをするあな)
※さわらない

タブレット (iPad) のかくぶのなまえ

④ うえがわ

+ - おんりょうボタン



タブレット (iPad) のかくぶのなまえ

④うらがわ



そとがわの
カメラ

マイク

がめんのそうさほうほう

① タップ (さわる)



② ピッチアウト (ひろげる)



がめんのそうさほうほう

③ピッチイン
(小さくする)

④スライド

(がめんをおしてさゆう)

⑤スクロール

(じょうげさゆう)

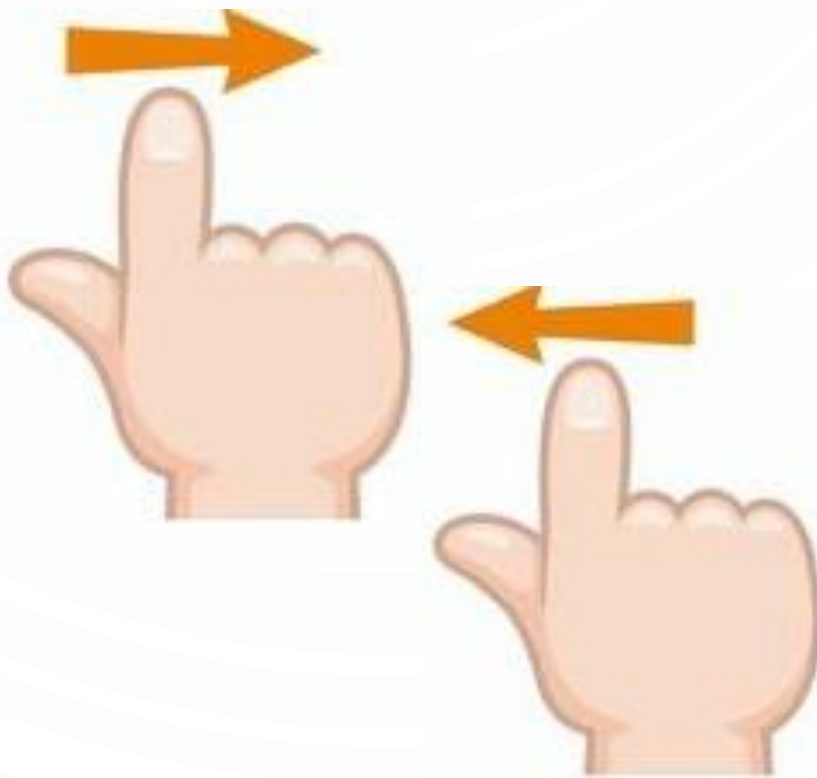
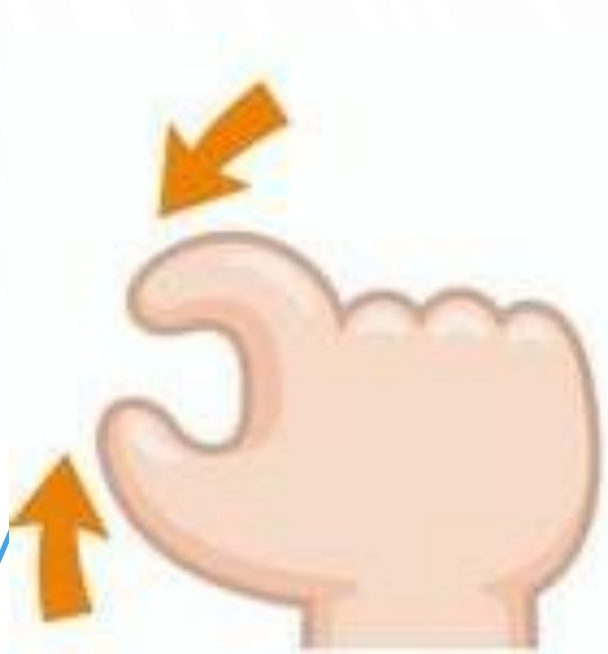

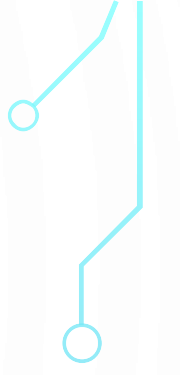
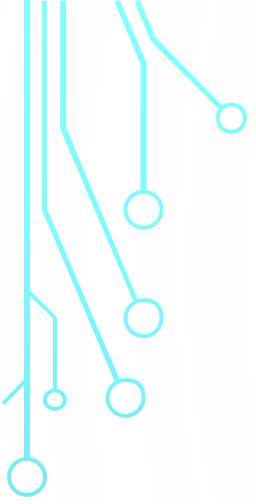

5 せつていいについて (ハスコート”・Wi-Fi)

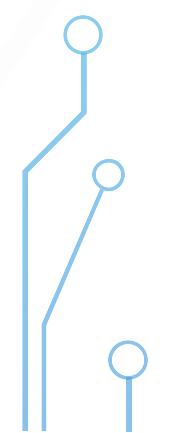

パスコード (にゅうりょく)

①がめんをつける



パスコード（にゅうりよく）

②にゅうりよくがめんにする。

にゅうりよくがめんが
できました。



パスコード（にゅうりよく）

③パスコードを入力する。

タブレットが使えるよう
になりました。

はじめのパスコード
は、「0000」です。

「0」を4回タップ
します。

タップ

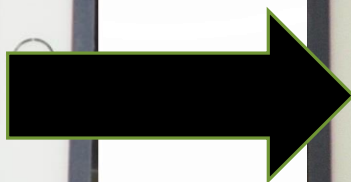

パスコード（にゅうりょく）

10かいまちがえると、ロックがかかり、しゅうりするためによく1かげつかかります。

パスコードをわすれたら、せんせいにいいましょう。

Wi-Fiのせってい

① せっていのがめんをひらく。



Wi-Fiのせってい

② Wi-Fiのでんぱを選ぶ。

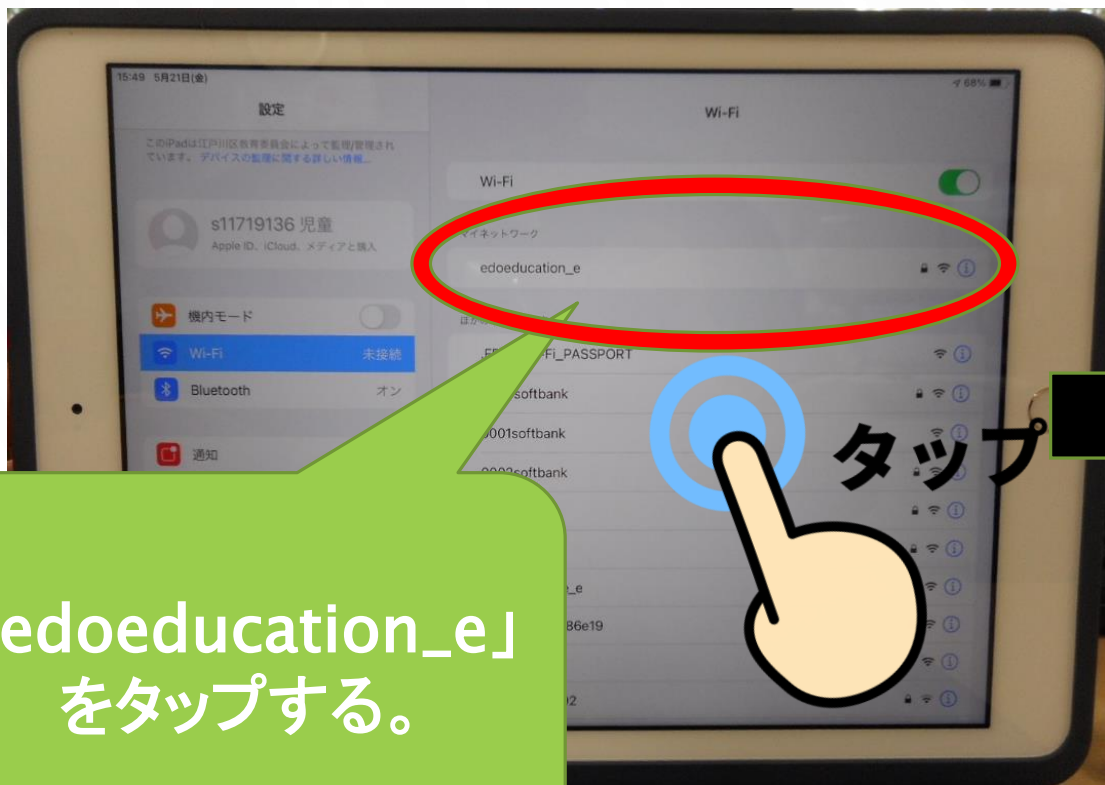

「edoeducation_e」
をタップする。

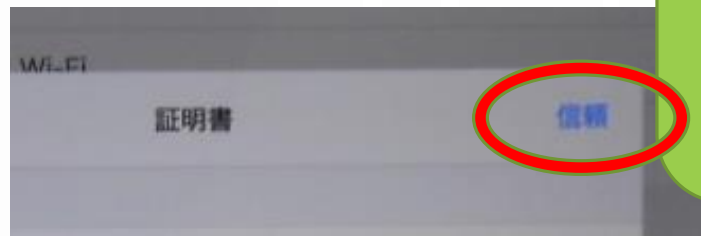

「信頼」のアイコン
をタップする。

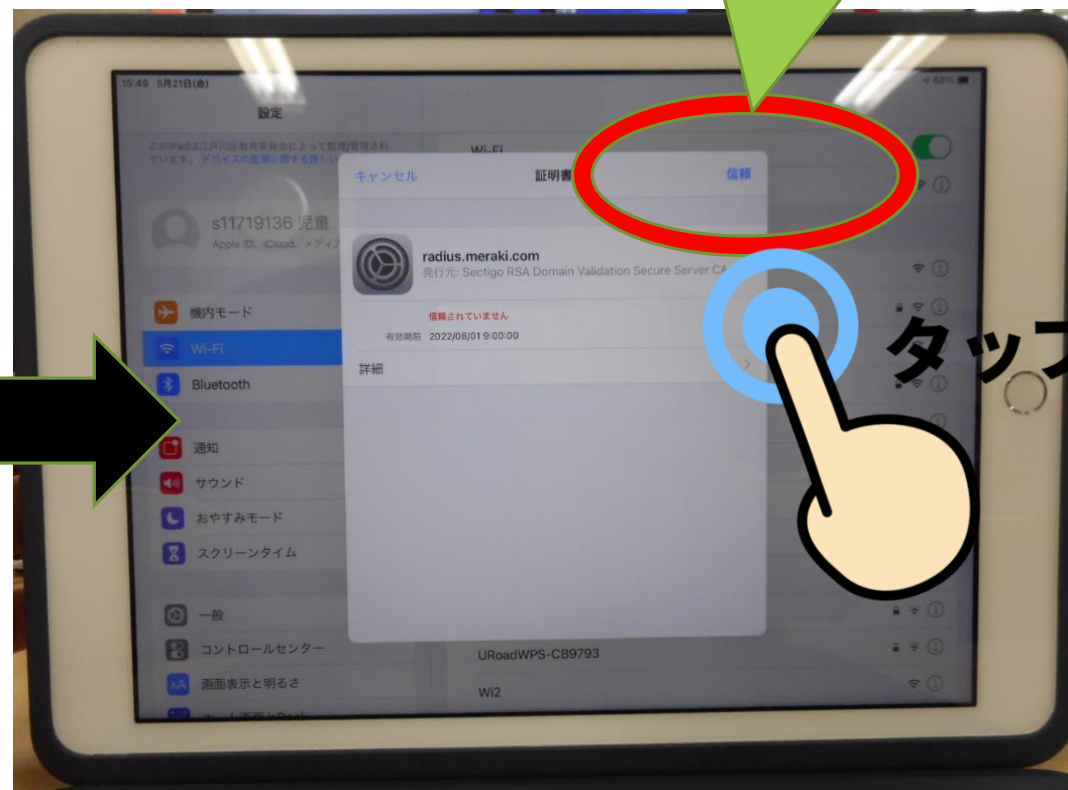

タップ

Wi-Fiのせってい

③ せっていのがめんをひらく。

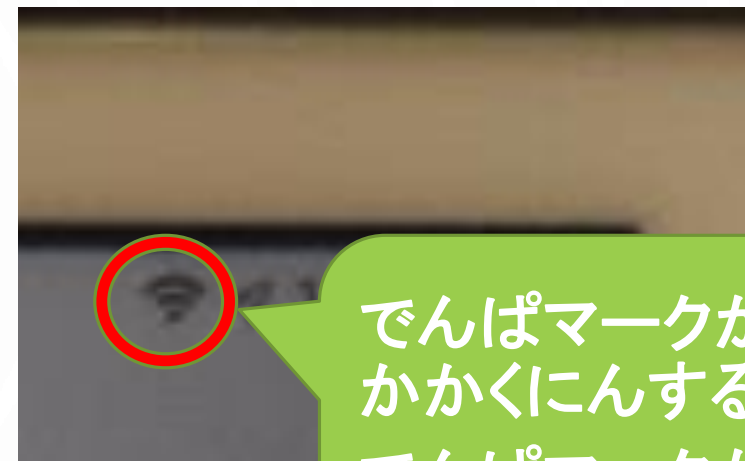
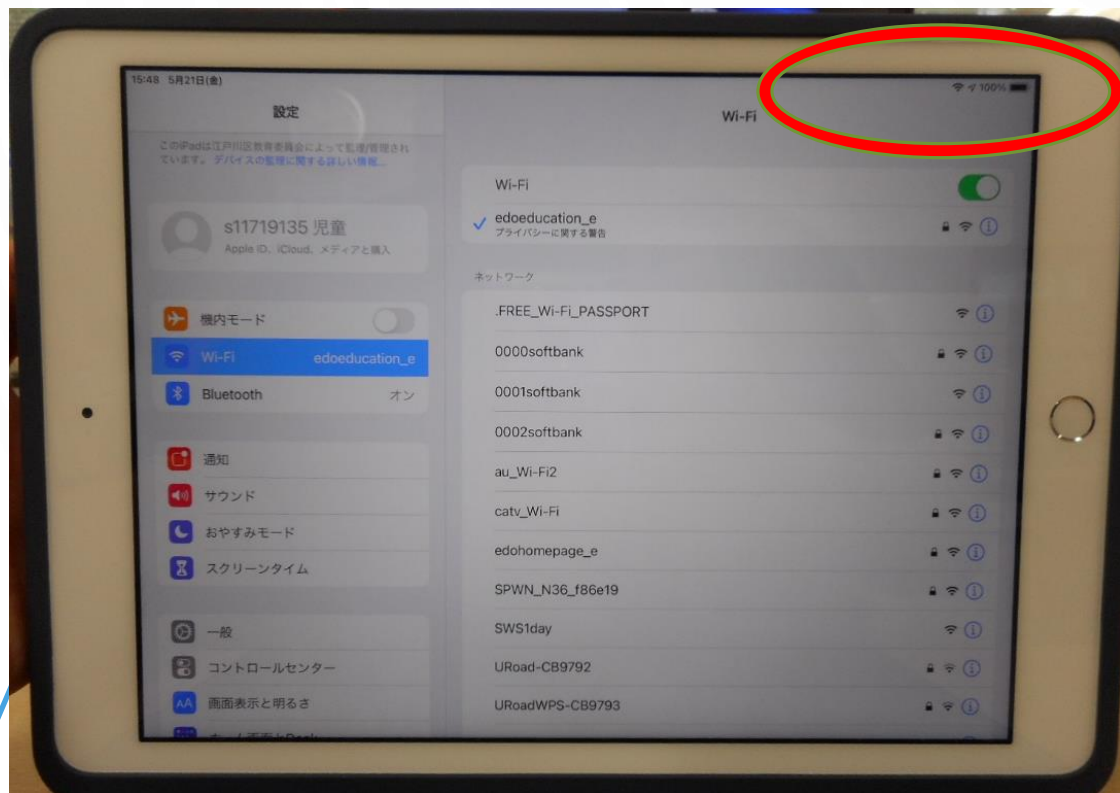

でんぱマークがある
かかくにんする。
でんぱマークが出て
いたら、せいこうです。

おうちでもWi-Fiのせってい
をしてもらいましょう。
こうきょうのWi-Fiにはせつ
ぞくしないようにしましょう。
※データろうえいをふせぐ。

6

かつよう

ほうほうについて

① しらべがくしゅう

② eライブラリ

(かていがくしゅう)

①調べ学習

①インターネット (safari) をひらく。



「safari」のアイコン
をタップする。

① しらべがくしゅう

② ヤフーからヤフーきっずをひらく。

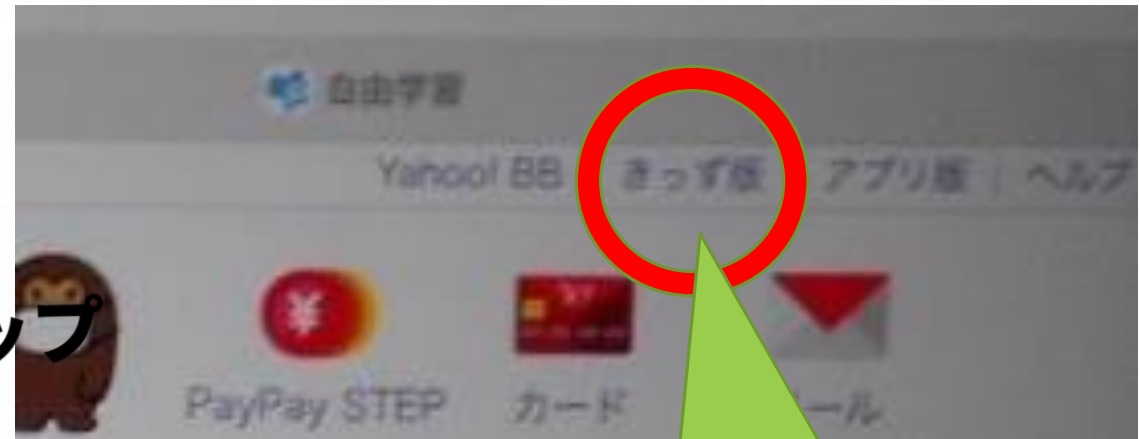
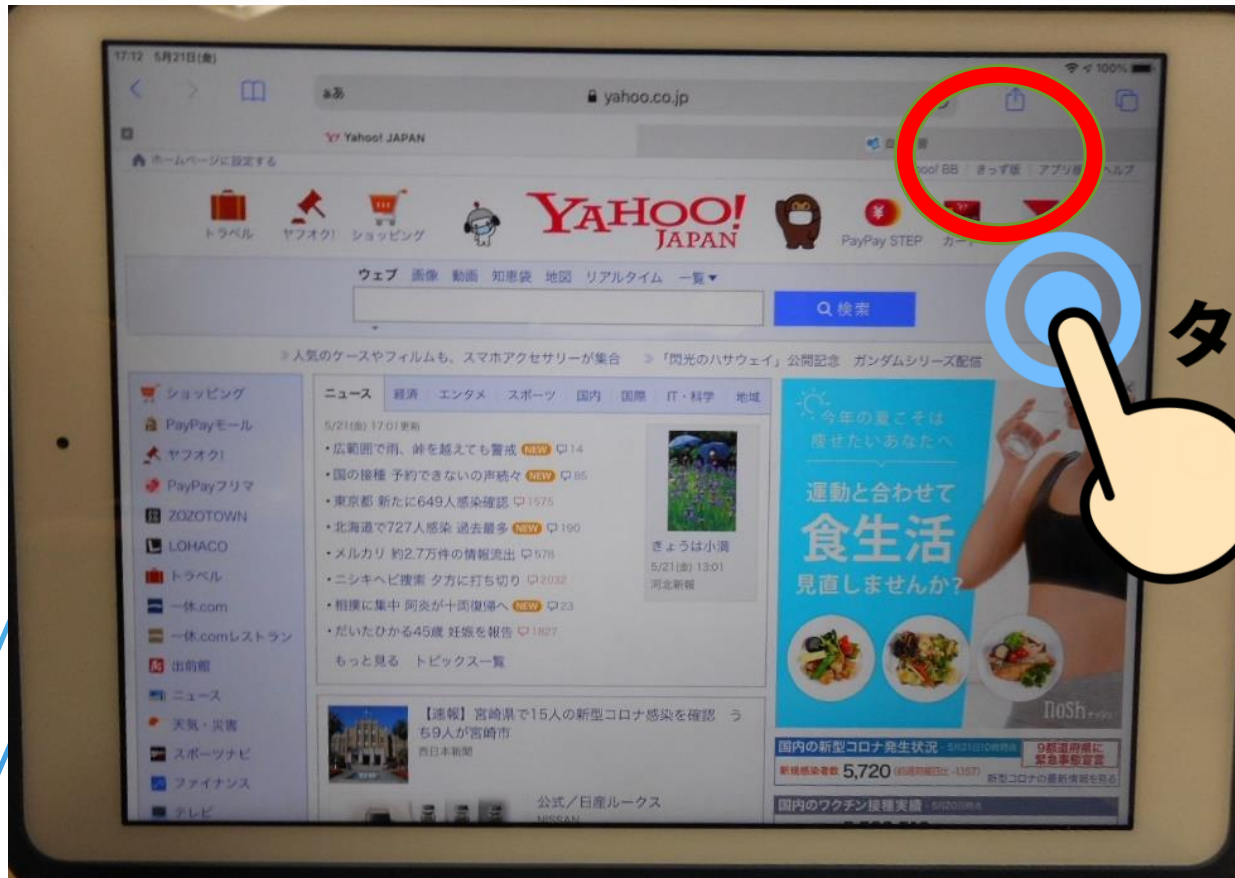

「きっず版」の
アイコンをタップする。

① しらべがくしゅう

③ ヤフーきっず



がくしゅうにかんけいのあることやきになったことをしらべるときにつかきましょう。

しらべたりれきは、きょういくいいんかいにそうしんされます。

②eライブラリ(かていがくしゅう)

①eライブラリを見つける。



がめんのアプリのな
いところをさわって、
ひだりにひっぱります。



「eライブラリ」を
タップします。

②eライブラリ(かていがくしゅう)

②eライブラリ学校とeライブラリ家庭

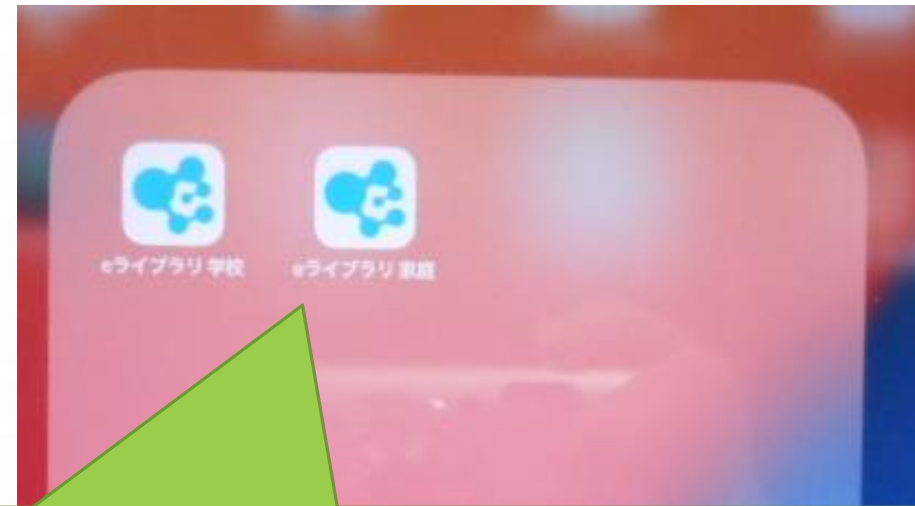

「eライブラリ 学校」と「eライブラリ 家庭」
があります。
がっこうとかていそれぞれでつかいわけま
しょう。

②eライブラリ(かていがくしゅう)

③eライブラリ**学校版**のログインのほうほう

ライオンズ
eライブラリ
アドバンス

がっこう
学校コード、ログインID、パスワードを半角で はんかく にゅうりょく 入力 してください。

学校コード(半角)

ログインID(半角)

パスワード(半角)

がっこう 学校コード、ログインIDを保存する

ログイン

①キーボードの「英数」のボタンをおして、
はんかくにゅうりょくにしましょう

②**学校コード**

「12447489873」

③ログインID(せんせいからもらったかみ)

④パスワード(せんせいからもらったかみ)

パスワードはなくさないようにかんりしましょう。

タップしましょう。パスワードをきおくします。

②eライブラリ(かていがくしゅう)

④eライブラリ家庭版のログインのほうほう

ログイン
eライブラリ
アドバンス

がっこう
学校コード、ログインID、パスワードを半角で はんかく にゅうりょく 入力 してください。

学校コード(半角)

ログインID(半角)

パスワード(半角)

がっこう 学校コード、ログインIDを保存する ぼそん

ログイン

①キーボードの「英数」のボタンをおして、 は
んかくにゅうりょくにしましょう

②学校コード

「20961823217」

③ログインID(せんせいからもらったかみ)

④パスワード(せんせいからもらったかみ)

パスワードはなくさないようにかんりしましょう。

タップしましょう。パスワードをきおくします。

②eライブラリ(家庭学習)

⑤eライブラリの使い方 1

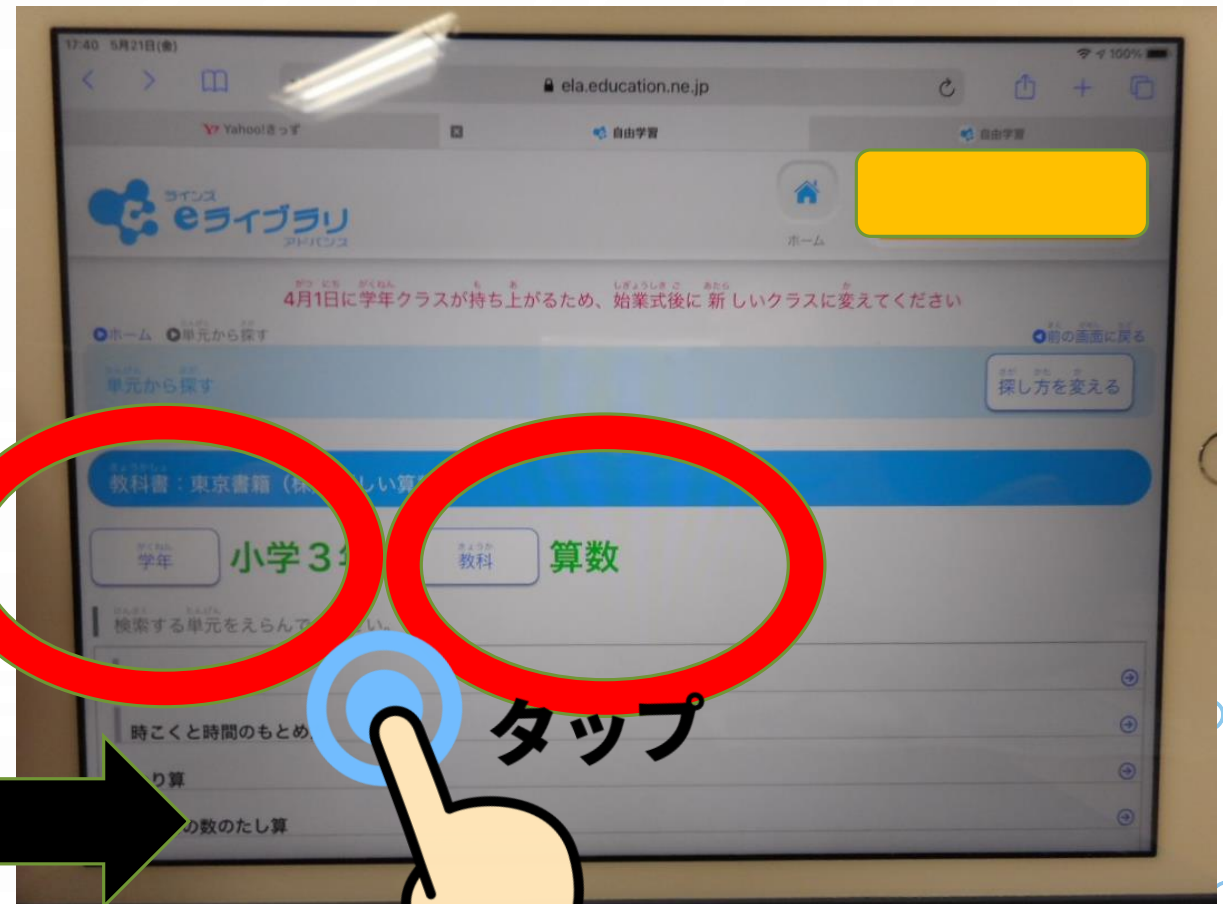
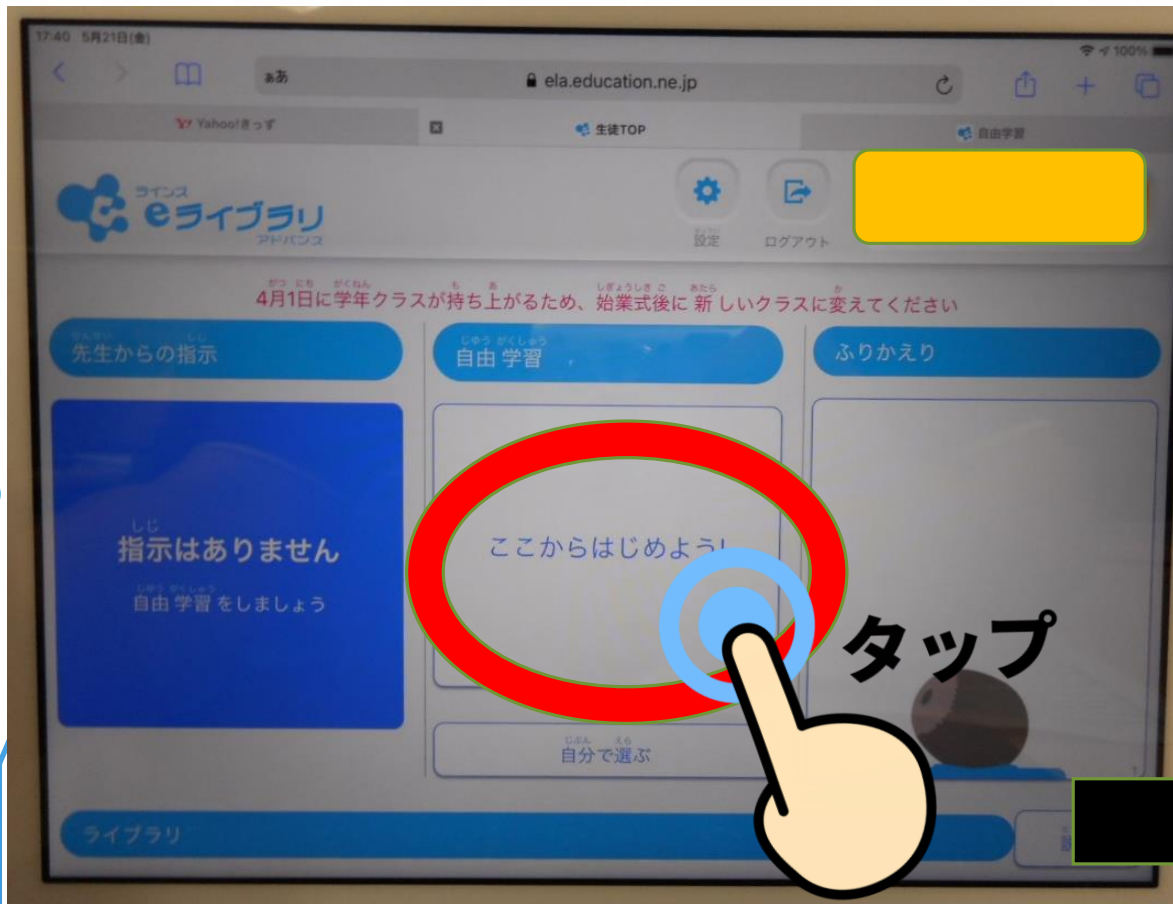

②eライブラリ(かていがくしゅう)

⑥eライブラリのつかいかた2



ベンキョウしたないようは、
ほぞんされます。じぶんが
とくいなところやにがてなと
ころがわかります。かてい
でのがくしゅうにやくだてま
しょう。

さいごに

これから、がくしゅうのなかでさまざま
なつかいかたができるようになってきます。

きょうがくしゅうしたことをわすれずに、
がくしゅうのなかでただしくつかっていき
ましょう。