

令和6年4月8日  
 第4学年 学年だより NO. 1  
 江戸川区立西小松川小学校  
 校長 落合 由美子

🌸🌸 **進級おめでとうございます** 🌸🌸

桜の花びらが春風に舞う中、本日から新しい学年がスタートしました。小学校生活のいよいよ後半に入る4年生。全校での活動では、上級生に学びながら少しずつ学校をリードしていく立場になります。子供たちが楽しみにしているクラブ活動も始まります。

様々な場面で自分たちの色を大切に、色々な個性が組み合わさって素敵な一つの学年になるように願いをこめて「カラフル」というタイトルにしました。

子供たちが楽しく充実した学校生活を送れるよう、担任一同力を合わせて頑張ります。保護者の皆様のご理解とご協力をどうぞよろしくお願いいたします。

たんにんしょうかい  
 ☆**担任紹介**☆

1組	2組	3組
はじめまして。今年度から西小松川小学校に来ました、大崎と申します。色々分からないこともありますが、他の先生方と一緒に頑張っていきたいと思いますので、一年間よろしくお願いいたします。	子どもたち、一人ひとりが三年生の時よりも成長できることを願って、毎日過ごしていきたいと思います。今年度も昨年度に引き続き、よろしく願いいたします。明るく、協力し合える学級を作っていきたいと思います。	幼く、あどけなかつたみなさんとお会ってから月日が経ち、すっかりお兄さん、お姉さんに成長した姿と、再び一緒に生活できることを大変嬉しく思っています。4年生全員で、上学年として更に力を伸ばし発揮できるように頑張っていきたいと思います。どうぞ宜しくお願いいたします。

★4年生は火・木・金曜日が6時間授業になります。  
 月曜日にクラブがあるときは下校が3時35分頃になります。



**4月当初の行事予定**

月	火	水	木	金	土
8 始業式 入学式	9 保健資料回収 心臓検診・結核問診票・ 運動器検診問診票配布	10 給食始	11 会議のため 5時間授業 測定	12 会議のため 5時間授業 耳鼻科検診 尿検査配布	13
15 尿検査回収	16 避難訓練	17 研修のため 4時間授業	18	19 保護者会 保護者会のため、 水曜時程5時間 授業	20
22	23 1年生を迎える会	24 区小教研発表会式の ため、特別時程5 時間授業	25 音楽朝会 兄弟学年班活動 (遠足事前指導) 4H	26 安全指導 視力 離任式	27
29 昭和の日	30 全校遠足				

# 4月の 学習予定

国語	わたしは、だあれ 春のうた あり 白いぼうし ぴったりの言葉、見つけよう
社会	都道府県を調べよう 東京都の様子
算数	学びのとびら 大きい数のしくみ 折れ線グラフと表
理科	自然にせまる 春の生き物
音楽	日本の音楽にしたしもう
図工	2本の木（持ち物：教科書、絵の具、はさみ、のり）
体育	かけっこ・リレー 体ほぐしの運動 多様な動きをつくる運動
道徳	四年生のとうとくの学習が始まるよ 相手を思いやって 自分らしさをのばして 正しいことは自信をもって
総合	松島バリアフリー探検隊（バリアフリーって何だろう？）
外国語	世界のいろいろなことばであいさつをしよう

## 【お知らせとお願い】

### ●持ち物について

9日（火）	<input type="checkbox"/> 防災頭巾 <input type="checkbox"/> そうきん2枚（上・下） <input type="checkbox"/> 洗濯ばさみ2個 <input type="checkbox"/> 保健資料（変更がある箇所は、書き直してください。）	<input type="checkbox"/> 道具箱（はさみ、のり、色鉛筆、ホッチキス）
10日（水）	<input type="checkbox"/> 音楽バッグ（リコーダーも入れる） <input type="checkbox"/> 図工バッグ <input type="checkbox"/> 体操着・赤白帽子	<input type="checkbox"/> テーブルクロス
11日（木）	<input type="checkbox"/> 児童指導資料（兄弟の学年、組、その他変更がある部分を2本線で消し、訂正してご提出ください） <input type="checkbox"/> 結核検診問診票（記入忘れの無いようご確認ください） <input type="checkbox"/> 運動器健診保健調査票（ 〃 ）	<input type="checkbox"/> 体育着

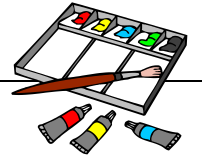

### ●保護者会について

日時：4月19日（金）  
 14：35～14：55 全体会  
 15：00～15：45 学年懇談会  
 場所：体育館（全体会）・教室（学年懇談会）  
 内容：①4年生の心と体の発達  
 ②4年生の学習



### ●分度器をご用意ください

5月の算数学習では、分度器・定規を使用します。使いやすさや丈夫さを考えて、ご家庭でご用意くださいますようお願いいたします。（三角定規も同様）  
（目盛りや数値が小さすぎるもの、線が消えやすいもの、キャラクター付きのものは避けてください）

### ●「わたしたちの江戸川区」について

3年生で使用した「わたしたちの江戸川区」は、4年生の学習でも一部を使用します。指示があるまで、ご家庭で保管をお願いします。

### ●ノートについて

新しいノートを購入し、配布します。3年生で使ったノートはご家庭でご使用ください。お手数をおかけしますが、2冊目以降は同じ規格のものをご家庭でご購入いただきますようお願いいたします。

- ① 国語 18マス
- ② 算数 5mm方眼罫（リーダー罫入り）
- ③ 理科 5mm方眼罫（リーダー罫入り）
- ④ 社会 5mm方眼罫（リーダー罫入り）