

おひさま

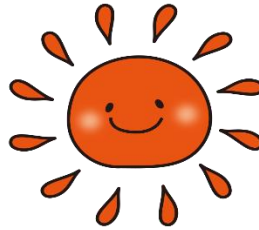

令和6年 5月 17日
江戸川区立平井西小学校
校長 藤澤 優子
担任 岡持 友美恵
大久保 隆正

日	連絡事項	持ち物（□にチェックをしよう！） 宿題	下校
20日（月）		<input type="checkbox"/> 体育着（体育着上下、赤白帽） <input type="checkbox"/> 上履き <input type="checkbox"/> 白衣（持ち帰った児童） 宿題 <input type="checkbox"/> ひらがなのプリント2枚 <input type="checkbox"/> 算数のプリント1枚 <input type="checkbox"/> 音読1回	14:25頃
21日（火）		<input type="checkbox"/> 学習用タブレット端末使用同意書（学校提出用） 宿題 <input type="checkbox"/> ひらがなのプリント2枚 <input type="checkbox"/> 算数のプリント1枚 <input type="checkbox"/> 音読1回	
22日（水）	4時間授業です。 運動会全体練習があります。	宿題 <input type="checkbox"/> ひらがなのプリント2枚 <input type="checkbox"/> 算数のプリント1枚 <input type="checkbox"/> 音読1回	13:25頃
23日（木）	音楽朝会があります。 体育着を持ち帰ります。	宿題 <input type="checkbox"/> ひらがなのプリント2枚 <input type="checkbox"/> 算数のプリント1枚 <input type="checkbox"/> 音読1回	14:25頃
24日（金）	4時間授業です。	宿題 <u>運動会に備えて早く寝ましょう。</u>	13:25頃
25日（土）	運動会です。 体育着を着て登校します。 雨天時は休みとなり、26日（日）に運動会を行います。	<u>リュックサック・お弁当・水筒・運動靴</u> <u>上着（体育着の名前が見えないようにするため。）</u>	14:10頃

毎日持ってくるもの

- ランドセル 校帽 ハンカチ ティッシュ 筆箱 連絡帳 連絡袋 国語の教科書
 下敷き 水筒 給食袋（ランチョンマット、マスク） 宿題 iPad（火曜日以降）



おしらせ

学習用タブレット端末（iPad）の配布について

20日（月）に、学習用タブレット（iPad）を配布します。箱と充電器、ケーブルはご家庭で保管してください。また、「学習用タブレット端末の使用について」というお手紙を2枚配布しました。家庭保管用と学校提出用がありますので、必要事項を記入の上「学校提出用」をお子様に持たせてください。

iPadは、学習で使いますので、毎日持たせてください。持ち帰ったら、忘れずに充電をしてください。6月から、学校だより・学年だより・保健だより給食だよりは、iPadの「Teams」というアプリを使って配信し、紙での配布は、なくなりますので、ご承知おきください。