

# おひさま

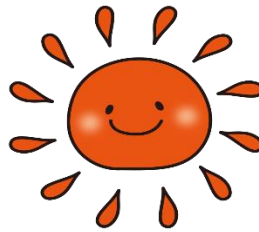

令和6年 5月 10日  
江戸川区立平井西小学校  
校長 藤澤 優子  
担任 岡持 友美恵  
大久保 隆正

5月13日(月)～の予定

日	連絡事項	持ち物(□にチェックをしよう!) 宿題	下校
13日 (月)	心臓検診があります。	<input type="checkbox"/> 体育着(体育着上下、赤白帽) <input type="checkbox"/> 上履き <input type="checkbox"/> 白衣(持ち帰った児童) <input type="checkbox"/> うがい用のコップ 宿題 <input type="checkbox"/> ひらがなのプリント2枚 <input type="checkbox"/> 算数のプリント1枚 <input type="checkbox"/> 音読1回	14:25頃
14日 (火)		宿題 <input type="checkbox"/> ひらがなのプリント2枚 <input type="checkbox"/> 算数のプリント1枚 <input type="checkbox"/> 音読1回	
15日 (水)	4時間授業です。	宿題 <input type="checkbox"/> ひらがなのプリント2枚 <input type="checkbox"/> 算数のプリント1枚 <input type="checkbox"/> 音読1回	13:25頃
16日 (木)	音楽朝会があります。	宿題 <input type="checkbox"/> ひらがなのプリント2枚 <input type="checkbox"/> 算数のプリント1枚 <input type="checkbox"/> 音読1回 <input type="checkbox"/> 西っ子家庭ルール週間カード(水色)	14:25頃
17日 (金)	避難訓練があります。	宿題 <input type="checkbox"/> ひらがなのプリント2枚 <input type="checkbox"/> 計算ドリル10 <input type="checkbox"/> 音読1回	

※運動会についての詳細は、後日お知らせします。

毎日持ってくるもの

- ランドセル  校帽  ハンカチ  ティッシュ  筆箱  連絡帳  連絡袋  国語の教科書  
 下敷き  水筒  給食袋(ランチョンマット、マスク)  宿題のひらがなプリント、算数プリント



お知らせ

計算カードの記名について

本日、計算カードケースを枚配りました。5月28日(火)までに、すべてのカード記名して持たせてください。シールでも構いません。

うがい用のコップについて

本日、うがい用のコップを持ち帰りました。袋の中には、コップと一か月使った歯ブラシが入っています。コップと袋を洗って、月曜日に持たせてください。歯ブラシは新しいものが届いていますので、今までの分は、ご家庭でご活用ください。