

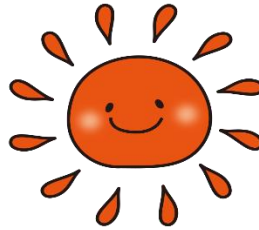

おひさま



令和6年4月12日
江戸川区立平井西小学校
校長 藤沢 優子
担任 岡持 友美恵
大久保 隆正

15日(月)～20日(土)の予定

| 日 | 連絡事項 | 持ち物 □にチェックをしよう! | 下校 |
|------------|--|--|---|
| 15日 (月) | 内科検診があります。 下校の仕方が変わります。 ※玄関前に整列、色別に下校します。 教職員の付き添いはありません。 | <input type="checkbox"/> 体育着 (体育着上下、紅白帽) <input type="checkbox"/> 上履き <input type="checkbox"/> ひらがなのプリント1枚 <input type="checkbox"/> 計算ドリルノート <input type="checkbox"/> コップ袋 (持ち手のあるコップ) まだお持ちでない方 <div style="border: 1px solid black; padding: 5px; text-align: center;"> 宿題 ・ひらがなのプリント1枚 ・計算ドリル2 </div> |  13:50頃 |
| 16日 (火) | 歩行訓練があります。 | <div style="border: 1px solid black; padding: 5px; text-align: center;"> 宿題 ・ひらがなのプリント1枚 ・計算ドリル3 </div> | 13:25頃 |
| 17日 (水) | 避難訓練があります。 | <div style="border: 1px solid black; padding: 5px; text-align: center;"> 宿題 ・ひらがなのプリント1枚 ・算数のプリント1枚 </div> | |
| 18日 (木) | 歯科検診があります。 | | |
| 19日 (金) | 個人面談があります。 聴力検査があります。 | <div style="border: 1px solid black; padding: 5px; text-align: center;"> 宿題は、ありません。 </div> | 12:20頃 |
| 20日 (土) | 土曜授業日です。 | | |

毎日持ってくるもの

- 水筒 校帽 ハンカチ ティッシュ 給食袋 (ランチョンマット・マスク)
 筆箱 下敷き 連絡帳 連絡袋 自由帳 宿題

宿題について

15日(月)から、1文字ずつひらがなの学習をしていきます。学習したひらがなを宿題にします。ご家庭で、ひらがなプリントに取り組ませた後、丸付けをお願いします。 (「がんばったね」の意味での花丸など) また、翌日学校に持たせてください。

計算ドリルは、ドリルを見て、問題の答えをドリルノートに書きます。ドリルノートに丸付けをして持たせてください。学習進度によって、ドリルではなくプリントを宿題にすることがあります。その際も、丸付けをお願いします。

