

おひさま

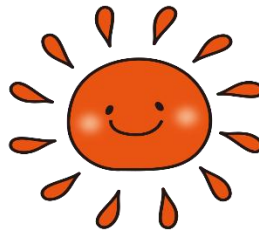

令和8年 5月 15日
江戸川区立平井西小学校
校長 山本 顕子
担任 山下 祐美
谷口 弘樹

日	連絡事項	持ち物（□にチェックをしよう！） 宿題	下校
18日（月）	心臓検診があります。	<input type="checkbox"/> 体育着（体育着上下、赤白帽） <input type="checkbox"/> 上履き <input type="checkbox"/> 白衣（持ち帰った児童） 宿題 <input type="checkbox"/> ひらがなのプリント2枚 <input type="checkbox"/> 計算ドリル12 <input type="checkbox"/> 音読1回	14：25頃
19日（火）		宿題 <input type="checkbox"/> ひらがなのプリント2枚 <input type="checkbox"/> 計算ドリル13 <input type="checkbox"/> 音読1回	
20日（水）	耳鼻科検診があります。 4時間授業です。	前日もしくは、朝に耳の掃除をしてきてください。 宿題 <input type="checkbox"/> ひらがなのプリント2枚 <input type="checkbox"/> 計算ドリル14 <input type="checkbox"/> 音読1回	13：25頃
21日（木）		宿題 <input type="checkbox"/> ひらがなのプリント2枚 <input type="checkbox"/> 計算ドリル15 <input type="checkbox"/> 音読1回	14：25頃
22日（金）		宿題 <input type="checkbox"/> 音読1回 <input type="checkbox"/> 算数プリント1枚 <input type="checkbox"/> ひらがなのプリント2枚	

毎日持ってくるもの

- ランドセル 校帽 ハンカチ ティッシュ 筆箱 連絡帳 連絡袋 国語の教科書
 下敷き 水筒 給食袋(ランチョンマット、マスク) 宿題 タブレット



おしらせ

Teams を確認してください

図工の持ち物や学校からの連絡などタブレット端末の Teams アプリを使用して配信いたします。児童へタブレット端末の Teams アプリの配信を保護者の方と一緒に確認するよう指導しました。毎日、Teams の連絡があるか確認していただき、連絡を確認されましたら、「👍」のリアクションを保護者の方が押していただきますようお願いいたします。

表現種目の服装について

運動会で**無地（ワンポイント程度は可）の好きな色の半そでTシャツ**を着て表現種目を行います。ご自宅にあるもので結構でございますので、持ち手付きの袋に入れて**5月25日（月）まで**にご用意いただきますようお願いいたします。