

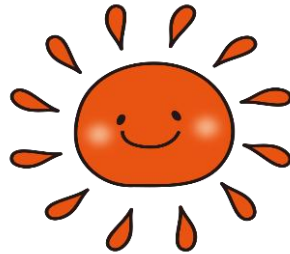

第1学年だより 第3号

おひさま



令和8年4月10日
江戸川区立平井西小学校
校長 山本 顕子
担任 山下 祐美
谷口 弘樹

13日(月)～17日(金)の予定

日	連絡事項	持ち物 □にチェックをしよう!	下校
13日 (月)		<input type="checkbox"/> 体育着(体育着上下、紅白帽) <input type="checkbox"/> 上履き <input type="checkbox"/> ひらがなのプリント1枚 <input type="checkbox"/> コップ袋(持ち手のあるコップ) まだお持ちでない方  <div style="border: 1px solid black; padding: 5px; width: fit-content; margin: 10px auto;">宿題 ・ひらがなのプリント1枚 ・計算ドリル2</div>	 13:15頃
14日 (火)	避難訓練があります。 内科検診があります。	<input type="checkbox"/> なわとび(持ち手に記名をしてください。) <div style="border: 1px solid black; padding: 5px; width: fit-content; margin: 10px auto;">宿題 ・ひらがなのプリント1枚 ・計算ドリル3</div>	14:00頃 (給食後に内科検診があります)
15日 (水)	視力検査があります。	<div style="border: 1px solid black; padding: 5px; width: fit-content; margin: 10px auto;">宿題</div>	13:15頃
16日 (木)		<div style="border: 1px solid black; padding: 5px; width: fit-content; margin: 10px auto;">・ひらがなのプリント1枚 ・算数のプリント1枚</div>	
17日 (金)	一年生を迎える会があります。		

毎日持ってくるもの

- 水筒 校帽 ハンカチ ティッシュ 給食袋(ランチョンマット・マスク)
 筆箱 下敷き 連絡帳 連絡袋 自由帳 宿題 国語教科書 算数教科書

宿題について

10日(金)から、1文字ずつひらがなm¥の学習をしています。学習したひらがなを宿題にします。ご家庭で、ひらがなプリントに取り組みさせた後、丸付けをお願いします。(「がんばったね」の意味での花丸など) また、翌日学校に持たせてください。

計算ドリルは、ドリルに答えを書き込みます。ドリルに丸付けをして持たせてください。ドリルの後ろに答えがあります。学習進度によって、ドリルではなくプリントを宿題にすることがあります。その際も、丸付けをお願いします。

